DYBVAD

Hø't i DY'VA'

Nyhedsblad for Dybvad og omegn

Nr. 4 September 1979 2. årgang

DYBVAD

— SOM SVALERNE SER DEN

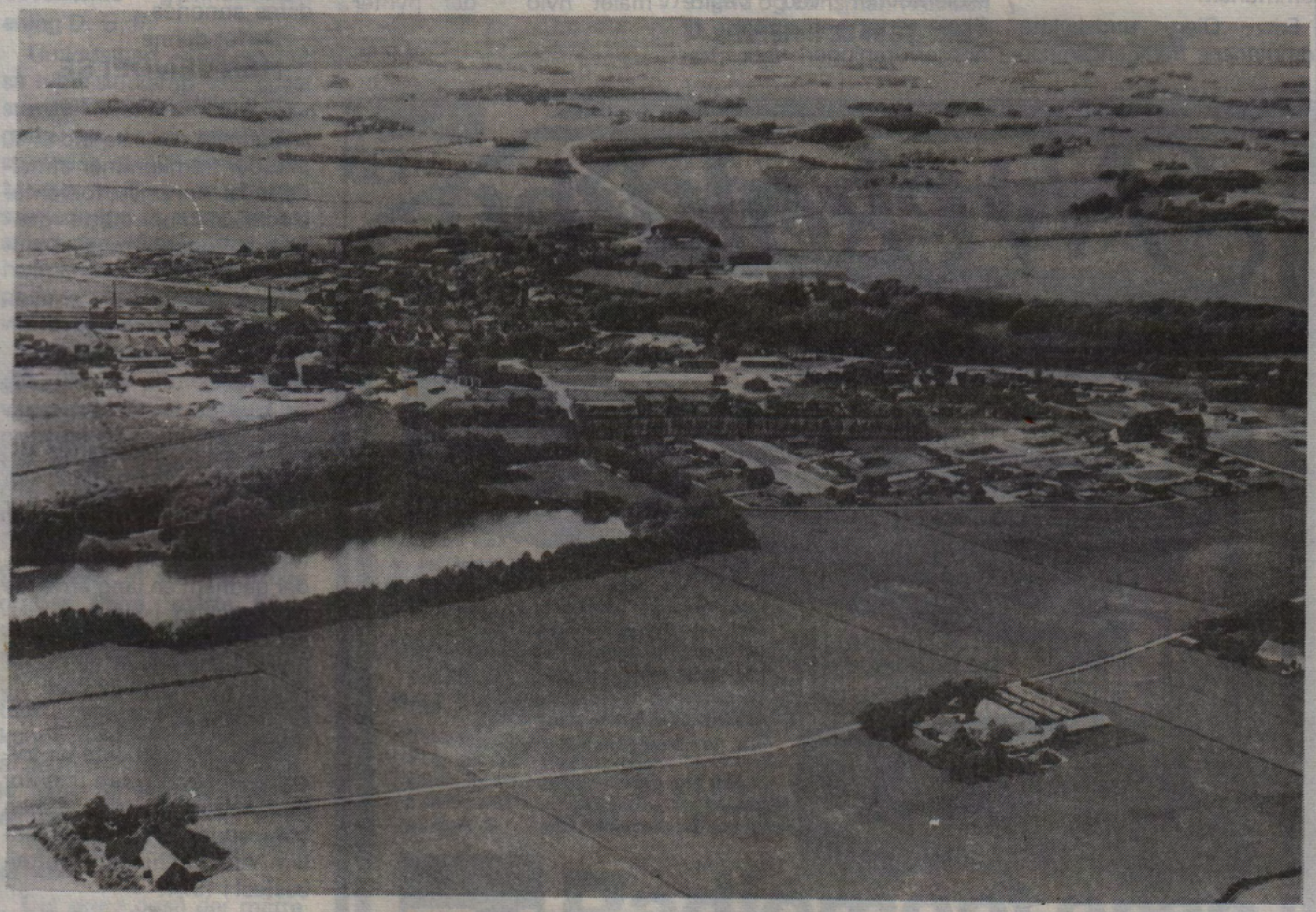

Ja, så idyllisk ligger den, vores by. Det er bladets »flyvende medarbejder« der har taget en billedserie med blandt andet dette smukke motiv: Vores smukke by med omgivelser. Se også de øvrige billeder af byen side 13.

Siden sidst

er kommunen begyndt på udstykningen af tidl. gdr. Peter Sørensens jord, og de første 6 grunde er udbudt til salg.

På initiativ af borgerforeningen har vi haft et møde med formanden for kommunens ejendomsudvalg hr. Fritz Oien. På mødet kritiserede borgerforeningen kommunens fremgangsmåde, dels angående tidspunktet for åbningen af salget af omtalte grunde, og dels den lidt uheldige omtale i pressen angående Dybvads behov for byggemodning og dermed udbud af byggegrunde.

Den manglende efterspørgsel på byggegrunde satte kommunen i forbindelse med manglende behov, og heri var borgerforeningen absolut ikke enig med kommunen.

Fritz Oien undskyldte kommunens fremgangsmåde og lovede at se velvilligt på fortsættelsen af byggemodningen, således at Dybvad ikke fremover kom i samme situation een gang til med manglende byggegrunde.

På samme møde blev en del andre sager, der havde interesse for byen, berørt. Der blev stillet forslag om evt. flytning af legepladsen til området i nærheden af postkontoret. Brønden ved det gamle vaskeri blev lovet sikret, evt. ved opfyldning.

I forbindelse med oprettelse af iværksætterskole på den gamle kartoffelmelsfabrik skulle den sag være så langt fremme, at den er godkendt af amtet og af økonomiudvalget, således at amtet kun mangler at sætte penge af dertil.

Siden sidst er der fra skolenævnet ved Vestre Skole rettet henvendelse til borgerforeningen vedr. trafiksikkerheden i Dybvad by. Man ønskede kraftigt at bakke borgerforeningen op i bestræbelsen for at få gennemført større sikkerhed i krydset ved Egnsbank Nord (hovedvejen - Jernbanegade - Skævevej).

I den anledning er der til politimesteren i Frederikshavn indsendt anmodning om yderligere sikring af krydset evt. ved opsætning af »fuld stop« skilt og/eller anden skiltning, der klart tilkendegiver hovedvej forude. Borgerforeningen har anmodet politimesteren om evt. møde på stedet for at få løst dette problem på betryggende måde såvel for gående som for kørende trafik. Kopi af brevet til politimesteren er tilsendt kommunens tekniske forvaltning. Vi følger sagen op i næste nummer af dette blad.

Siden sidst har Dybvad kro fået en ansigtsløftning idet underste del af facaden ud mod Jernbanegade er malet hvid - det pynter.

J. P. K.

»Hø't i Dy'va' fylder 1 år.

Det er nu 1 år siden vi startede udgivelsen af vort nyhedsblad »Hø't i Dy'va'«.

Der er siden opstarten kommet mange bekendtgørelser fra borgerne i Dybvad og omegn på, at Hø't i Dy'va' er blevet et populært blad, hvor den enkelte borger og egnens foreninger har kunnet fremkomme med sine synspunkter og ideer.

Den økonomiske baggrund for udgivelsen er hentet gennem bladets annoncører.

Vi takker alle, som gennem deres annonce, har bidraget hertil.

— Undgå bladdøden

Hø't i Dy'va' skulle gerne fortsætte med at udkomme.

For at dette kan ske, må vi igen appellere til vores annoncører om støtte til udgivelsen af bladet gennem deres annonce.

Derfor denne

HENVENDELSE

til bladets annoncører:

Såfremt der ikke inden 1. oktober fremkommer afmeldelse af annonce forventer bladet samme støtte gennem annoncørerne som sidste år.

Nye annoncører er velkomne. Henvendelse:

Dybvad Bogtryk/Offset
Skævevej, tlf. 86 40 57.

Ved bankdirektør C. H. Nyholms død, den 28. juni 1979, har Dybvad Borgerforening mistet et meget aktivt medlem, der gennem en lang årrække ivrigt deltog i sin bys trivsel og udvikling. C. H. Nyholm var medlem af bestyrelsen fra 1962 til 1965, de sidste 3 år som formand.

Hans store arbejde for foreningen såvel i som udenfor bestyrelsen gjorde, at han blev udnævnt til æresmedlem ved foreningens stiftelsesfest i 1974.

Bestyrelsen for Dybvad Borgerforening ønsker på denne måde at mindes vores tidligere æresmedlem.

J. P. Korsgård.

Nyt køkken

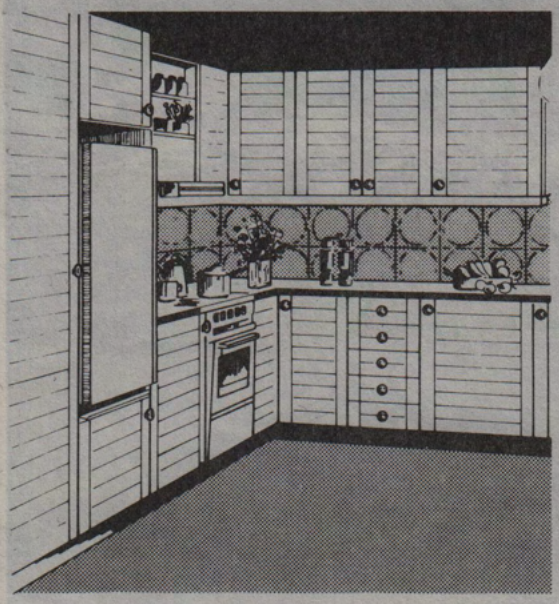

Spring alle fordyrende led over. Køb kvalitetskøkkenet direkte på fabrikken. - Kom ind og se vort store udvalg i køkkener i tidens stil. Vi hjælper Dem gerne med at sammensætte en kombination, der passer netop til Dem, og giver selvfølgelig også et uforbindende tilbud.
Se også garderobeskabe, toiletmøbler og badesektioner i samme stil.
Udstillingen er åben mandag-fredag kl. 8-17,30, torsdag dog kl. 8-19 og lørdag kl. 9-12.
NB. - Vi hjælper gerne med financiering.

DYBVAD KØKKENET
Parkvej 1, Dybvad, tlf. 86 42 57

Idræt i DYBVAD

før og nu.

Jeg var så heldig at deltage i indvielsesfesten for den smukke Idrætshal med dens moderne faciliteter for alle idrætsgrene.

Når jeg ser Dybvadhallen her i dag går tankerne tilbage over mine drenge- og ungdomsår som idrætten formede sig dengang her i Dybvad.

Om vinteren dyrkede vi gymnastik, om sommeren fodbold. Dengang var der ingen forårs og efterårsturnering.

Men der blev her, såvel som i vore nabobyer afholdt Pokal- og Skjoldstævner.

Ikke så få pokaler og skjolde hjemførte vi for den daværende gymnastikforening D. G. F.

Umiddelbart efter en ret så hård slutkamp ved disse stævner hvor kræfterne dengang var foran teknikken, startedes et 100 meter løb. Meden spillere af holdet samlede ind til startbeløbet, smed den 11-te spiller, Ole Højmark støvlerne og snuppede også denne pokal. (Det var festlige søndage.)

Baneforholdene var dengang ret så primitive. Dybvadgaard stillede venligst en græsmark til rådighed, men kun en af de ældste — de nye måtte kun køerne betræde.

Når der til en søndags kamp eller et stævne skulle ordnes bane, måtte både skovl og trillebør igang, for at fjerne de mange koklatter og hestepærer der var tabt i ugens løb, for man kunne jo ikke være bekendt, at de fremmede spillere skulle falde på næsen i sådan en plamasse.

Til daglig tog vi det ikke så nøje.

Det skete også der måtte både hammer, søm og brædder med for at reparere målene som hestene havde væltet. Da man senere

(fortsættes side 4.)

Målet for moderne frisure

JENS PETERS FRISØRSALON DYBVAD

FIRMA CHR. HØJMARK

V/ brdr. Højmark

Dybvad Møbelmagasin - Tlf. 86 40 41

DYBVAD ISENKRAMFORRETNING

v/ Knud Aldershaab - Tlf. 86 40 45

DYBVAD KRO

v/ Sigrid og Lønsmann Nielsen

Telefon 86 40 32

TV-RINGEN IGEN

Kom og hør

Beomaster 2200 Hi-Fi stereoradio fra Bang & Olufsen – så anderledes, at den skiller sig helt ud fra mængden. Kontant kr.

2.546,-

Tekniske data:
FM, LB, MB. Udgangseffekt 2 x 40 watt sinus, forvrængning mindre end 0,05 %. 5 faste stationer, tilslutning for båndoptager, pladespiller, 2 sæt højttalere og hovedtelefon.

TV RINGEN

Radiomontøren

Jernbanegade 1, **Dybvad**, Tlf. 86 41 22.

FUGLESKYDNING

Sidste års fuglekonge, Finn Brunø transporteres i åben vogn fra sin altan til standpladsen i Søparken.

Der var festlig stemning under hele arrangementet trods en kæmpe regnbyge kort forinden.

Traditionen tro har borgerforeningen atter i år afholdt fugleskydning i Søparken.

Trods en kæmperegnbyge kort forinden blev sidste års fuglekonge Finn Brunø afhentet i åben vogn og bragt til skydepladsen, hvor han indledte fugleskydningen.

Der har i flere år været dalende antal af skytter, derfor er det med stor optimisme vi nu ser på den gamle tradition med fugleskydning i Dybvad, hvor der i år deltog ikke færre end 52 skytter, der tilsammen afgav 518 skud. Arrangementet blev afsluttet med præmieoverrækkelse.

Resultatet af fugleskydningen 1979 blev:

Citronen ved Aage Nielsen for Gurli Madsen.

Ringen ved Egon Beck for Hanne Brunø.

Kronen ved Kaj Pedersen for Ingelise Jørgensen.

Højre vinge E. J. Christensen for Per Overby.

Venstre vinge ved Kaj Pedersen for A. Loft Hansen.

Halen ved Martin Frederiksen for Pernille Poulsen.

Brystet ved Poul Simonsen for Mona Beck.

Fuglekonge 1979 er altså Mona Beck ved P. Simonsen.

Brugsen

Brug Brugsen Dybvad

DIN EGEN BUTIK

Kolonial
Dybfrost
Kølervarer
Frugt og grønt
Vine og tobak
Isenkram
Husholdnings-artikler

Der er masser af fordele
når man handler i

BRUGSEN

På gensyn i
BRUGSEN DYBVAD
TELEFON 86 43 22

IDRÆT (fortsat)

fik målnet, der bestod af udslidte fiskenet måtte disse tages ned efter hver kamp, ellers tog køerne dem ned, men på en meget ublid måde.

Omklædnings-forholdene var også ret primitive, der var kun nogle opstillede cykler, der gav en minimal dækning.

Senere blev der bane på markedspladsen, hvor nu Brugsen, Lægehuset og Børnehaven ligger. Denne plads var omplantet med et dejligt læhegn og et stort fremskridt var her opnået, også for fodbold-idrætten.

For gymnastikkens vedkommende stod det også lidt primitivt til, men efter at købmand Balleby ophørte med at drive biograf overlod han os salen. Her kunne vi råde os selv, og her opbevare vore redskaber for såvel gymnastik som fodbold. I salen kunne vi også holde vores juletræsfest. Vi unge mænd pyntede såvel træet, som salen, medens pigerne bagte kager og lavede kaffe. Vi sang, legede julelege, fortalte historier (pæne selvfølgelig), men danse måtte vi ikke, for så blev gulvet for glat til gymnstik. Vi havde det mægtig hyggeligt sådan en aften.

Salen var en ombygget hestestald, den øverste del var af beton, så det kunne være ret hårdt for fløjmændene, når vi af vores strenge, men meget dygtige leder, lærer Erik Munch, som krævede, at vi under gulvøvelser skulle slå så kraftig appel med såvel nakke, hæl som hænder, så loftet kunne dirre. Når vi var færdige med de ret så strenge gulvøvelser var al ilten i salen opbrugt på grund af manglende ventilation, så begge døre måtte åbnes, så der blev gennemtræk, monstro det en kold vinteraften var gavn for de tyndt påklædte og svedige kroppe? (Men vi ku' li' 'et.)

Til vores spring over redskaberne var salen i det korteste, især til det vi kaldte det store kattespring, hvor vi sprang over buk, plint, snor og hest, der stod på langs i salen i rækkefølge. Vi måtte derfor tage tilløb

Vor store vinafdeling
er et afsnit for sig selv —
den bugner af knaldgode vine —
Kom selv og se!

BRORSENS

Købmandskaffe
Friskbrændt. Friskmalet. Rigtig kaffe

KARAT KAFFE

centra marked **DYBVAD**
Robert Kristiansen - Jernbanegade 16
Tlf. 86 40 13 - 86 40 03

centra marked /rart sted at handle

Økonomisk rådgivning

-tal med
sparekassen nordjylland

KARUP
DYBVAD
Manufaktur - Trikotage - Sengetøj - Gardiner
Telefon 86 40 25

ENGELHARD
GULD - SØLV - URE - BRILLER
Telefon 86 40 36

DYBVAD TÆPPER
Henning Christensen
Telefon 86 40 18

Sadolin Farveland

over fra den anden side af gaden hvor der stod en mægtig tjørnehæk. For at få så langt et tilløb som muligt klemte vi os op mod hækken, alle ved at når man starter et tilløb sætter man enden lidt tilbage, så kan I tro at tjørnepiggene kunne sætte ekstra fart på tilløbet.

Trods de efter nutidens faciliteter meget beskedne forhold dengang, var der et godt og nært ven- og kammeratskab.

Vi kunne hvert forår ved Hjørring amts 2. hovedkreds' store stævne i Dronninglund gennemføre øvelser der betegnede os blandt de førende hold. (Også en stor søndag for os unge).

Det skal være mit ønske her, at ungdommen fra Dybvad og omegn vil udøve en så stor træningsflid her i denne smukke hal, så I i fremtiden må være blandt de førende hold i kredsen i alle sportsgrene.

Tillykke med den smukke hal.

Venlig hilsen:
Karl Westergaard.

POLITIFINGERSYSTEM

Vort modersmål har en særlig afdeling, nemlig politiets rapportssprog, hvor ufrivillige sproglige pudsigheder af og til forekommer:

»Han havde stillet sin cykel op ad en langs med vejen i sydøstlig retning løbende halvhøj buskbomhæk«.

»Politiet blev sendt til stedet, hvor man indfangede to ponyer. Den ene var sort, den anden lidt større«.

»Afdøde fandtes liggende på ryggen af en forbikørende buschauffør«.

Eller bare en gemen, men noget meningsforstyrrende »tyrkfejl«:

»Ved politiets ankomst til stedet trængte en fed røv ud mellem fugerne i den øverste del af tagkonstruktionen«.

Vær med i debatten!!!
— lav et indlæg til »Hø't i Dy'va'«

Carlsberg Beer 25

En lille luksus, når en hel øl er for stor.

NYHED

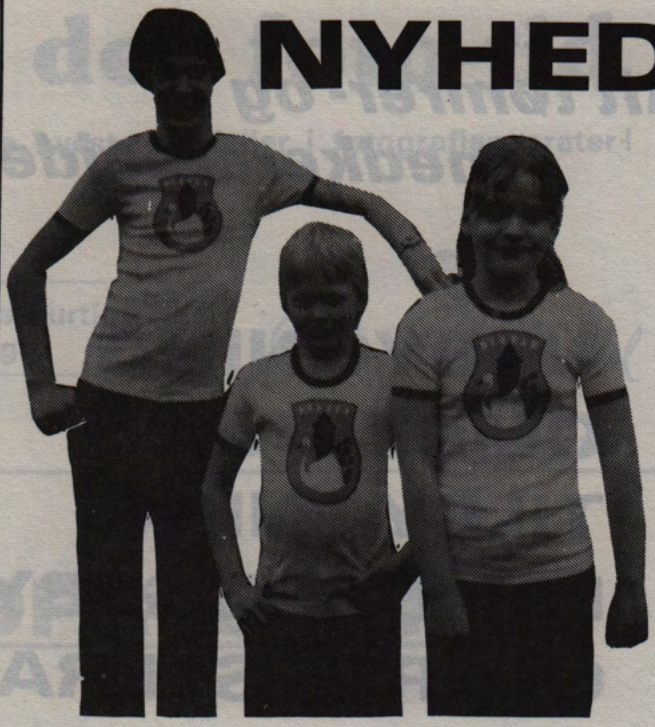

T-shirts
med Dybvad bomærke

Børne ..... fra **32,85**

Voksne **39,85**

BRUNØ
TØJ TIL FAR OG SØN
DYBVAD - Tlf. 86 40 23

BELYSNING
HVIDEVARER
SMÅAPARATER
GAVEARTIKLER
KOM OG SE!

NY-INSTALATIONER
REPARATIONER
HVIDEVARESERVICE
OLIEFYRSERVICE
TILBUD GIVES GERNE!

Dybvad El-Service ApS
Jernbanegade 19 - Dybvad - Tlf. 86 45 77 - 86 43 70.

ELsalg

Alt tømrer- og snedkerarbejde udføres.

NYBYGNING
OMBYGNING
TILBYGNING
LANDBRUGSBYGGERI
GLARMESTERARBEJDE

Leif Madsen - Bogfinkevej 25 - Dybvad
Telefon 86 44 12 — Træffes bedst kl. 13 og kl. 18.

En gammel gymnasts beretning

Det var et interessant billede i vor nye lokale Dy'va'-avis. Nr. 3 af de 12 gamle Dybvadgymnaster giver et pust fra gamle dage . . .

Det er dog en misforståelse at kalde det et »eliteholds«, det var der slet ingen, der ville give sig ud for den gang. Det var ganske simpelt unge (og måske også lidt ældre), som dyrkede gymnastikken for motionens og sundhedens skyld - og så naturligvis kammeratskabet og samværet om en fælles interesse.

Det var i 1920-erne. Da var Dybvad Gymnastik-Forening (forkortet til D. G. F.) en af Dybvads mest populære foreninger. Den fik sit eget smukke banner, hvor motivet (Dybvad Vandtårn med omgivelser) var malet af selve den senere så berømte kunstmaler Kaj Drews fra Sæby, og foreningen holdt jævnligt store vellykkede fester med lødig underholdning.

Men det var ikke alene i Dybvad, at gymnastik-interessen blomstrede. Også i de øvrige småbyer eller sogne med lidt respekt for sig selv havde tilsvarende foreninger. De var organiseret i »Østvendsyssels Gymnastikforeninger«, og en gang årligt mødtes de mange hold i en af byerne til »opvisninger«, hvor de fremviste, hvad der var opnået i vinterens løb, og hvor de vel også kunne lære lidt af hverandre.

Billedet må være fra en af disse opvisninger, rimeligvis fra et år, hvor begivenheden har fundet sted i Dybvad.

Ind i 1930-erne syntes denne gymnastik-interesse desværre at sygne hen. Foreningen fik ret pludselig navneforandring til »Dybvad Boldbklub«. Det smukke banner blev vist hensat på et eller andet loft. Det blev øjensynligt mere interessant at løbe omkring og sparke

til en fodbold, omend mange unge mænd pådrog sig benskader og andre hårde knubs, som de nu må gå og ømme sig over på deres gamle dage.

Og så har det efterhånden udviklet sig til et konkurrenceræs, som ligger fjernt fra sund legemsøvelse. Det er ikke længere opvisninger, man indbyder publikum til, men »kampe«, hvor modstanderen symboliserer en fjende, der skal overvindes.

Dernæst synes snart det hele at dreje sig om penge og atter penge. Trods millioner af høje entré-indtægter, overskud fra tipsmidler o.s.v. kræves der stradig større tilskud, også fra de offentlige kasser. Men »Eliten« skal vel også have sin belønning. »De proffessionelle« bliver mangemillionærer, - og penge skal jo komme et sted fra.

Senere kom der noget til, som kaldte sig »Fri Idræt« bestående af mange forskellige slags færdigheder, men som (bortset fra en vis form for motion) dog som regel giver legemet en ensidig træning. Den mest modbydelige af disse »idrætter« turde være boksningen, det regulære slagsmål, som af mange forstandige mennesker er forlangt forbud imod. Den halsbrækkende motorløbs-væddekørsel med dens uhyre og unyttige ressourcespild burde lide samme skæbne.

Kort sagt må man nok konstatere, at meget af det, der er begyndt som en uskyldig fritidsfornøjelse, efterhånden er gået helt over gevind. De få, der under den størst mulige kraftsanstrengelse kan udvise den højeste legemspræstation, bliver udnævnt til »Helte«, de får deres navne i avisen, bliver landskendte, ja endog verdensberømte og bliver interviewede i fjernsynet!

Jeg forudser, at den kommende slægt i skolernes historiebøger skal lære disse navne at kende i lighed med afdøde kunstnere, digtere, videnskabsmænd og - krigshelte.

Et lyspunkt er det dog, at den folkelige gymnastik,

Nu er det foto-tid

— stort udvalg i de nyeste modeller i fotografiapparater!

Fotoarbejde udføres hurtigt og omhyggeligt!

Dybvad Boghandel
C. Bøgeskov
Telefon 86 40 33

STOFRESTER

Altid billige stofrester hos HOKI-købmanden i Dybvad

DYBVAD MINIMARKED

v/ T. Elert Sindalsen - Jernbanegade 2 - Dybvad - Telefon 86 42 83.

Krøllet eller glat hår . .

Jeg har »Babyliss Cürler« på lager!

Mona Bech
Telefon 86 41 90

Kik ind hos

SALON PIKANT

og få en snak om forårsfrisuren.

BOGTRYK **BLYSATS**

OFFSET **FOTOSATS**

Alt på ét sted

Dybvad Bogtryk/Offset

Skævevej 4 - 9352 Dybvad - Telefon (08) 86 40 57

VENDSYSSEL KORN

kommer over hele landsdelen

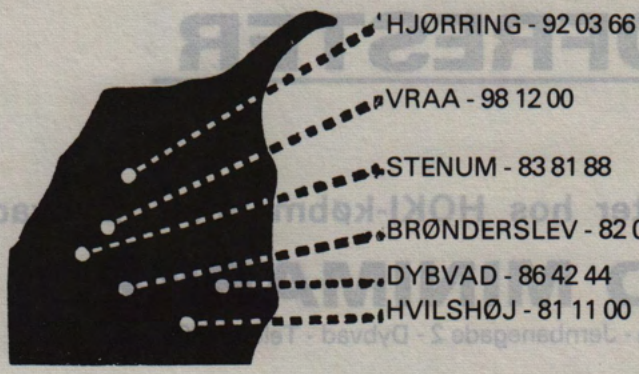

Kurt's Bageri
AALBORGVEJ - DYBVAD
TLF. 86 40 50

En gammel gymnast. . . fortsat.

som kan samle de mange uden konkurrence-ræs igen er begyndt at vinde frem rundt om i landet i de senere år. Nu foregår det ofte til musik uden komandoråb. Det er smukt og kan være en fryd for øjet. Men formålet er stadig det samme som i gamle dage: En sund sjæl i et sundt legeme, alle kroppens muskler og sener i træning - alene med henblik på sin sundhed og sit velbefindende.

Aksel Pedersen.

Dansk kongregation for Transparant Kommunikation meddeler:

»En blikkenslager skrev til sin brancheforening Han ville godt videregive det gode råd at saltsyre renser hvis kloakken er stoppet.

Brancheforeningens rådgivende organ svarede ham og skrev: »Saltsyrens virkningsfuldhed er uomtvistelig, men den korrosive destillationsrest er incompatibel med metallets bestandighed«

Det glædede blikkenslageren at høre, at de var enige med ham. Og det skrev han til dem. Rådet derimod mente, at han havde misforstået dem, og uddybede svaret til ham: »Et eventuelt ansvar for frembringelse af toxicale og noxøse residerer med saltsyre kan ikke tages herfra. Vi foreslår, at De indfører en alternativ procudure«.

Der var så godt som kun ét ord i brevet, som blikkenslageren syntes, var helt klart. Han skrev tilbage, at han forstod på dem, at de ville indføre fremgangsmåden.

I deres afmagt bad rådet nu deres egen blikkenslager om at formulere budskabet til kollegaen. Han skrev:

»Brug ikke saltsyre. Det æder rør og hele lortet«.

Holbæk Amts Venstreblad

Er det mon energifornuft?

Hvor ofte har vi her i Dybvad ikke undret os over en halvtom bus drøne gennem Dybvad - en bus vi alle kender, der er mærket FLYBUS NORD med store bogstaver og passerer Dybvad 16 gange om dagen.

Så undrer man sig over, hvorfor den er så tom - vi her på Kronborg Maskinfabrik kan give forklaringen - bussen må nemlig ikke stoppe mellem Sæby og lufthavnen. Derfor må vi flere gange om ugen - somme tider flere gange om dagen køre lige efter bussen med pakker eller kunder til de afgående fly. Det samme gælder når vore medarbejdere skal til eller fra lufthavnen. Vi må køre selv eller benytte taxa.

Mon der er en forklaring på dette energispild?
HVEM KAN GØRE NOGET VED DET - VI KAN IKKE...!

Kronborg
H. Holm.

Dybvad Borgerforenings bestyrelse:

Formand: J. P. Korsgård, Aalborgvej 406, tlf. 86 40 05.

Næstformand: Poul Simonsen, Bymarken 8, tlf. 86 43 70

Kasserer: Jørgen Koch, Bymarken 3, tlf. 86 43 22.

Sekretær: Bente Abel, Esbenfald 4, tlf. 86 42 01.

Holger Bolvig Nielsen, Ø. Mellergaard, tlf. 86 41 49.

Lene Christiansen, Skævevej 14, tlf. 86 42 49.

Henrik Madsen, Jernbanegade 9.

Har I set?

For at markere byen, har borgerforeningen hejst et nyt flag med Dybvads bomærke på trekanten ved Badskærvej.

Dybvad
Slagterforretning

Tove Stouby - Jernbanegade 3
TELEFON 86 40 16.

DYBVAD KIOSK
KIRSTEN OG POUL JENSEN
DYBVAD - TELEFON 86 40 65

GÆLDER DET
MODERNE HÅRPLEJE
SÅ HUSK
FRISØR FOLMER JENSEN
Telefon 86 44 65

DATSUN
Dybvad Auto
v/ **Jens Jensen**
Parkvej 2-4 - Dybvad - Telefon 86 42 00

Se på ny DATSUN eller en god brugt bil.

Vi giver udstrakt service.

Karrosseriværksted (forsikring) samt almindelig reparation og service.

Benyt vores nye elektroniske afbalanceringsudstyr.

Holdet har følgende navne, fra venstre mod højre: 1. række: Johs. Hansen, Knud Lolk Hansen, Ole Højmark, og Villas Balleby. 2. række: Marius Larsen, Emil Pedersen, Ejnar Mathiasen, og Anders Sørensen. 3. række: Aksel Pedersen, Ingemann Kjær, Poul Birkkjær, Th. Nielsen, Poul Lolk Hansen, Hagbart Mathiasen, og lærer Bach.

To nyheder som vil gøre en masse for dansk landbrug.

De to nye kraftkarle hedder Volvo BM 2200 og Volvo BM 2250. De har naturligvis større trækkapacitet end tidligere modeller. Effekten på 2200 og 2250 er henholdsvis 56 hk DIN og 68 hk DIN.

Hele førerhuset med gulv, loft, vægge, sæde, rat, instrumenter og pedaler er opbygget som én tætsluttende helhed. Monteret på gummielementer, som effektivt dæmper alle vibrationer. Der er som standard hydrostatisk styring, vinduesvasker, tonede ruder, enkelt- og dobbeltvirkende manøvreventiler med 3 olieudtag.

Kom ind og prøv de nye komforttraktorer.

VOLVO BM

KAJ CHRISTENSEN
AUT. FORHANDLER

MEDLEM AF DANSK MASKINHANDLER FORENING

AALBORGVEJ 409, 9352 DYBVAD TLF. 08-86 41 11

En svær opgave

Det var tilsyneladende en svær opgave, vi satte vore læsere på i sidste nummer. Vi fik kun seks besvarelser, hvoraf kun tre var rigtige.

Iøvrigt har Mille oplyst nogle interessante facts om det gamle billede:

»Billedet af Dybvad Gymnastikforening D.G.F. er fotograferet i daværende smukke anlæg i august 1927. Vi havde faneindvielse og gymnastikopvisning og fest med dans på åben dansegulv. Jeg var formand på dette tidspunkt. Ved faneindvielsen på Dybvad Hotel (salen ovenpå) blev der talt af Aksel Pedersen, og formanden for Borgerforeningen, dyrlæge Skyberg«.

Blandt de tre rigtige løsninger har vi trukket lod, og den udtrukne vinder blev Karl Westergaard, der senere vil modtage sin belønning.

Når man ser det hele såden lidt fra oven . . .

Under en privat flyvetur over Dybvad tog vor flyvende medarbejder, Jørgen Bruun, en del billeder af vores by set fra luften. Vi synes, at billederne er så gode, at vi kunne bruge dem i vores blad, dels som forsidebillede og dels på denne side.

Måske kan De få lidt tid til at gå med at finde ud af fra hvilke vinkler de er taget.

God fornøjelse !

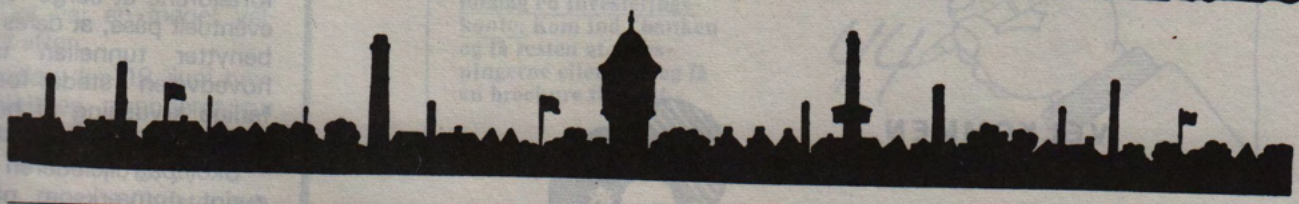

DYBVAD BORGERFORENING

Støt Borgerforeningen!

Bliv medlem . . . . . .

(kan ske hos bestyrelsens medlemmer: Se side 12)

FAXE FAD

LYS FAXE

PEPSI

FAXE KONDI

dybvad sko

JERNBANEGA

VELKOMMEN I...

Butik

JERNBANEGADE. 2

DYBVAD. Tlf: 86 42 95

Skolepatrulje væk fra farligt hovedvejskryds

I Vendsyssel Tidende har vi »klippet« følgende:

Med øjeblikkelig virkning har lærer J. Aaes Bruun, der er skolepatruljeleder i Dybvad, fjernet skolepatruljerne fra det farlige hovedvejskryds i Dybvad.

Han finder det direkte livsfarligt for skolepatruljemedlemmerne at opholde sig på hjørnet, hvor der forleden skete et sammenstød mellem en skolebus og en lastvogn. Det var det fjerde alvorlige uheld ved krydset på kort tid. Kun ved et lykketræf var ingen skolepatrulje i gang på det tidspunkt, da en lastvogn eller bus pløjede ind over fortovskanten på hjørnet. Et rækværk på hjørnet er blevet jævnet med jorden tre-fire gange i løbet af det sidste år på grund af trafikuheld, fastslår lærer Bruun.

Skolepatruljelederen understreger, at det kun er et spørgsmål om tid, før der sker en alvorlig ulykke, mens en skolepatrulje er til stede på hjørnet. På den baggrund er det et samvittighedsspørgsmål for ham som patruljeleder gennem 15 år at anbringe en skolepatrulje på et så udsat sted. Efter et møde med skolenævn og skoleledere har J. Aaes Bruun besluttet, at konsekvensen må blive at fjerne skolepatruljerne fra krydset.

Inddragelsen af skolepatruljen fra krydset betyder, at det nu i højere grad bliver et ansvar for forældre og elever, hvorledes børnene kommer til og fra skole.

Lærer Bruun henstiller til forældrene at sørge for, og eventuelt påse, at deres børn benytter tunnellen under hovedvejen i stedet for den farlige krydsning af hovedvejen på gadeniveau.

Skolepatruljelederen gør i øvrigt opmærksom på, at skolenævn og skoleinspektørerne i Dybvad gentagne gange har peget på de farlige forhold ved hovedvejen, men at der intet er sket fra myndighedernes side. Det gælder såvel politi som kommune.

Peter Belli i Dybvad

Lørdag den 8. september kan man opleve Peter Belli i Dybvadhallen. Sammen med »Fem Jyder« sørger han for underholdningen fra kl. 20,00 til 01,00.

Mød op denne aften, derved støtter I også ungdommen i Dybvad.

Dybvad Boldklub.

Dybvad Husmoderklubs nye bestyrelse:

Formand: Henny Christensen, Bogfinkevej.

Næstformand: Rita Bruun, Tværgade.

Kasserer: Ingelise Jørgensen, Mejsevej.

Sekretær: Grethe Sørensen, Aalborgvej.

Øvrige bestyrelsesmedl.:
Elin Pedersen, Kærsgårdsvej
Lilly Jensen, Skæve Præsteg.
Poula Jensen, Hugdrup.

Tirsdag den 17. april havde klubben arrangeret en tur til Kiropraktisk Center i Brønderslev, hvor kiropraktor Mailstrup holdt foredrag, derefter kunne man stille spørgsmål, alle fik tilfredsstillende svar. Til sidst var vi en tur rundt på hele Centret. Der deltog 47. Det var en begivenhedsrig aften.

Tirsdag den 22. maj blev der holdt medlemsmøde på De Gamles Hjem, hvor Svend Gedebjerg og Richard Pedersen, møntvask udstillede keramik og fortalte lidt om deres hobby. Der deltog 54. Det var en meget vellykket aften.

Tirsdag den 19. juni havde klubben arrangeret tur til Hjørring Revyen. 32 deltog.

P. B. V.
Henny Christensen.

— Det må være fustrerende at arbejde ved Statens Bilinspektion.

—Hvorfor det?

—Jo, bare arbejde for et syns skyld!

alf poulsen
Tømrer & Maskinsnedkeri
TLF. 86 45 47

Alt tømrer- og snedkerarbejde udføres.
såvel nyt som reparation.

Falkevej 2 - Dybvad (Bedst efter kl. 18).

DYBVAD CAFETERIA

v/ DORTHE GRØN, Ålborgvej 440
Dybvad - Telefon **86 43 59**

vil du have skattelettelse og råd til investering

så er det her og nu – du skal bare være en skattepligtig person, et selskab, en institution el. lign. og have mindst 500 kr. eller højst 25% af rent driftsoverskud som indskud. Regnskabspligtige kan dog nøjes med 50% af henlæggelsesbeløbet. Hele beløbet kan trækkes fra på selvangivelsen og hæves igen 3 mdr. efter indbetalingsdatoen.

Så vil du være med, er vort forslag en investeringskonto. Kom ind i banken og få resten af oplysningerne eller ring og få en brochure tilsendt.

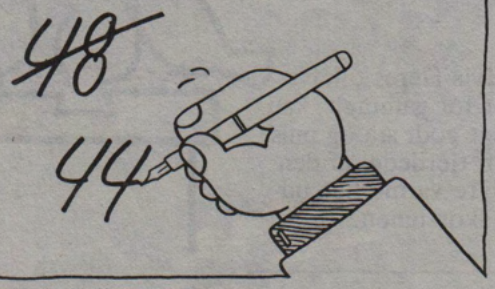

EGNSBANK NORD
– gør meget for sine kunder ...

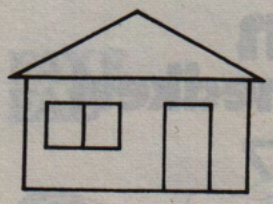

Tømrer-, snedker og glarmesterarbejde
udføres

DTS

Dybvad Tømrer- og Snedkerforretning ApS
Falkevej - Tlf. 86 44 24 - 86 40 16.
J. P. Stouby.

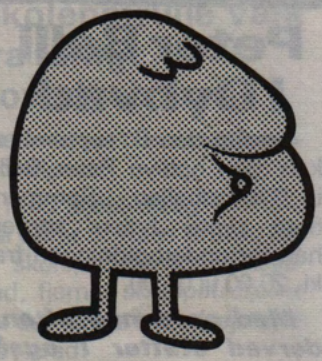

At læse »Hø't i Dy'va'« er det næstbedste i verden!

Stof og indlæg til næste nummer skal afleveres til Jørn Christiansen, banken, senest den 1. oktober 1979.

Ansvarshavende:
Jørn Christiansen, Skævevej 14, Dybvad, tlf. 86 42 49, eller 86 43 00.

Fotos:
Dybvad Ungdomsskole.

Lay-out, sats og tryk:
Dybvad Bogtryk/Offset
Tlf. 86 40 57.

DYBVAD BAGERI

v/ SINNE OG TH. MADSEN

TELEFON 86 40 49.

Fyrer De for fuglene

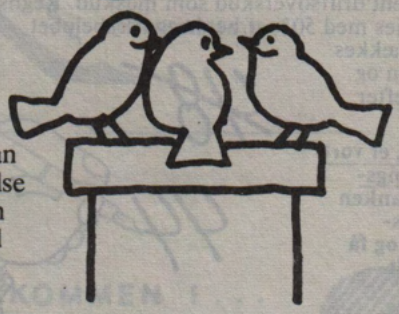

Hvis Deres oliefyr er for gammelt, kan det godt stå og pulse en fjerdedel af den dyre varme lige ud i skorstenen.

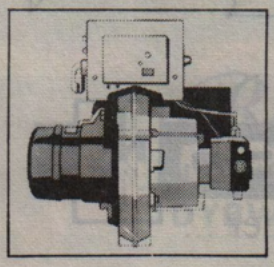

Esso oliefyr løser problemet

Et nyt højeffektivt Esso G4 oliefyr begynder at lune på økonomien, så snart De trykker på knappen.

Skift ud nu det betaler sig

Ring og få et tilbud

Dybvad El-Service ApS

Jernbanegade 19 - Tlf. 86 45 77 - 86 43 70

Paul Svinaa